

ESTADO DE SITUACIÓN

POLÍTICAS DE GÉNERO EN LAS INSTITUCIONES UNIVERSITARIAS

Principales resultados

Diciembre 2019

Metodología

El relevamiento se realizó durante los meses de septiembre, octubre y noviembre del 2019. Dicho estudio de carácter cuantitativo relevó datos de 61 encuestas auto administradas realizadas a representantes de la Red Interuniversitaria por la Igualdad de Género y Contra las Violencias (RUGE) del Consejo Interuniversitario Nacional (CIN). El CIN esta compuesto por un total de 66 instituciones universitarias, 57 nacionales, 4 provinciales y 5 institutos universitarios. El estudio relevó información de 61 instituciones universitarias: 56 universidades nacionales, 4 provinciales y el Instituto Patagónico de las Artes; dejando afuera 4 institutos universitarios y la Universidad Nacional Scalabrini Ortiz por encontrarse en proceso de normalización.

Total instituciones universitarias con protocolos aprobados: 2014-2019

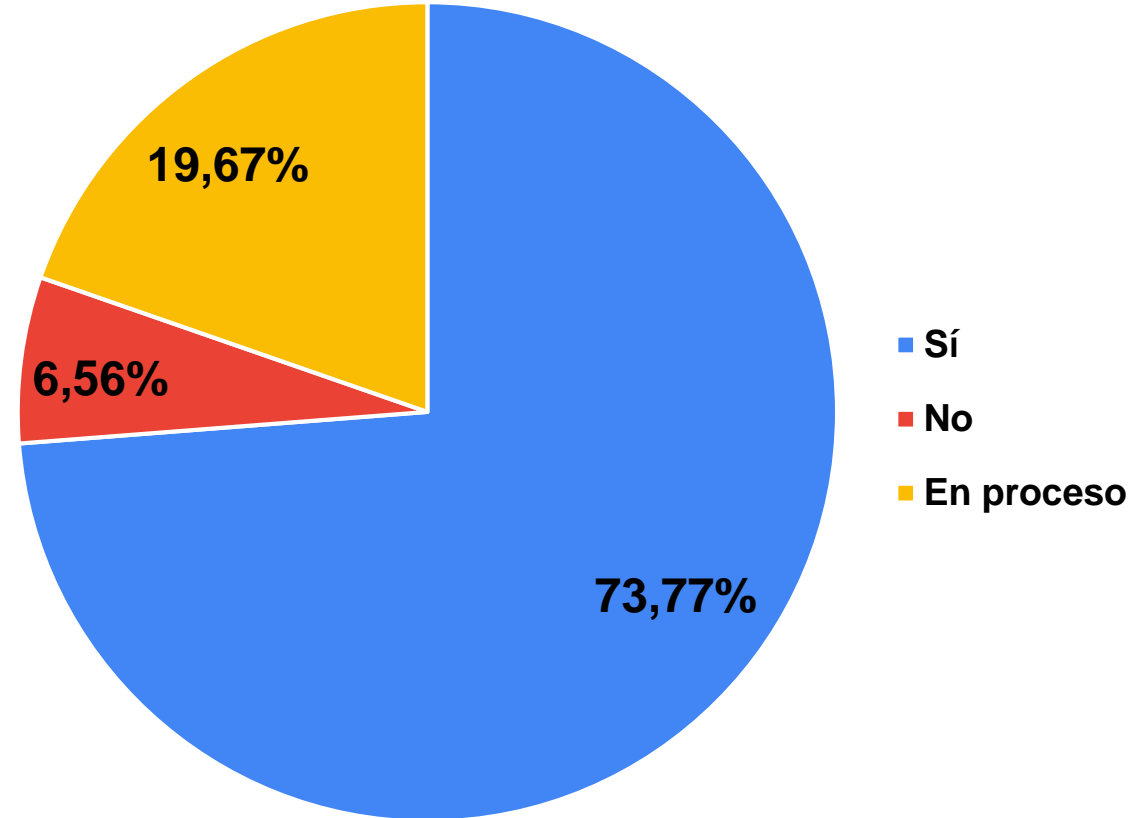

Fuente: DGyDS UNSAM y Coordinación Ejecutiva RUGE, 2019

Total cantidad de protocolos aprobados

- 2014. Universidad Nacional del Comahue.
- 2015. Universidad Nacional de Córdoba.
- 2015. Universidad Nacional de La Plata.
- 2015. Universidad Nacional de San Martín.
- 2015. Universidad de Buenos Aires.
- 2016. Universidad Nacional del Centro de la Provincia de Buenos Aires
- 2016. Universidad Nacional de José C. Paz.
- 2016. Universidad Nacional de Moreno.
- 2016. Universidad Nacional de San Juan.
- 2016. Universidad Nacional de La Rioja.
- 2016. Universidad Autónoma de Entre Ríos.
- 2016. Universidad Nacional de Quilmes.
- 2016. Universidad Nacional de Mar del Plata.
- 2017. Universidad Nacional de Avellaneda.
- 2017. Universidad Nacional Arturo Jauretche.
- 2017. Universidad Nacional de las Artes.
- 2017. Universidad Nacional de Río Negro.
- 2017. Universidad Nacional de Cuyo.
- 2017. Universidad Nacional de Entre Ríos.
- 2017. Universidad Nacional de San Luis.
- 2017. Universidad Nacional de General Sarmiento.
- 2017. Universidad Nacional de Lanús.
- 2017. Universidad Nacional de Luján.
- 2017. Universidad Nacional de La Pampa.
- 2017. Universidad Nacional de Tucumán.
- 2017. Instituto Universitario Patagónico de las Artes.
- 2018. Universidad Nacional de Rosario.
- 2018. Universidad Nacional de Villa María.
- 2018. Universidad Nacional de Tres de Febrero.
- 2018. Universidad Tecnológica Nacional.
- 2018. Universidad Nacional de la Patagonia Austral.
- 2018. Universidad Nacional de Tierra del Fuego.
- 2018. Universidad Provincial de Córdoba.
- 2018. Universidad Nacional de Santiago del Estero.
- 2018. Universidad Nacional del Nordeste.

- 2018. Universidad Nacional de Catamarca.
- 2018. Universidad Nacional de San Antonio de Areco.
- 2019. Universidad Nacional del Sur.
- 2019. Universidad Nacional de Misiones.
- 2019. Universidad Nacional del Alto Uruguay.
- 2019. Universidad Nacional del Litoral.
- 2019. Universidad Nacional de Río Cuarto.
- 2019. Universidad Nacional de Jujuy.
- 2019. Universidad Nacional de Formosa.
- 2019. Universidad Nacional del Noroeste de la Provincia de Buenos Aires.
- 2017. Consejo Nacional de Investigaciones Científicas y Técnicas (CONICET).

Protocolos en proceso de elaboración o aprobación:

- Universidad Pedagógica Nacional.
- Universidad Nacional de Salta.
- Universidad Nacional Guillermo Brown.
- Universidad Nacional del Oeste.
- Universidad Provincial de Ezeiza.
- Universidad Provincial del Chubut.
- Universidad Nacional de San Juan Bosco.
- Universidad Provincial del Sudoeste.
- Universidad de la Defensa Nacional.
- Universidad Nacional de Chilecito.
- Universidad Nacional de Chaco Austral.
- Universidad Nacional de Villa María.
- Universidad Nacional de La Matanza.

Cantidad de protocolos aprobados por año

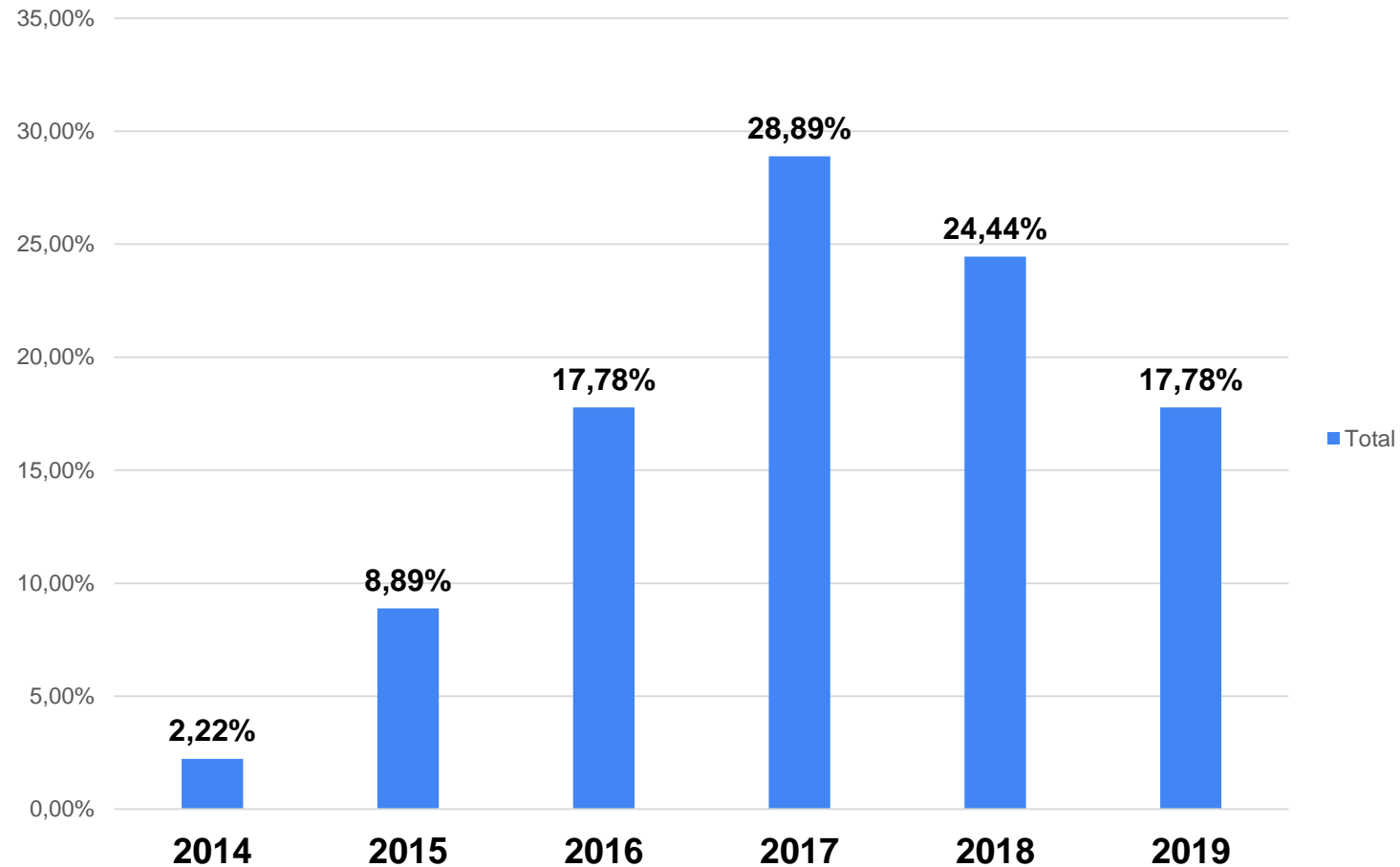

Fuente: DGyDS
UNSAM y
Coordinación
Ejecutiva RUGE, 2019

	2014	2015	2016	2017	2018	2019	TOTAL
Cantidad de protocolos aprobados por año	1	4	8	13	11	8	45

Espacios de género institucionalizados según rango

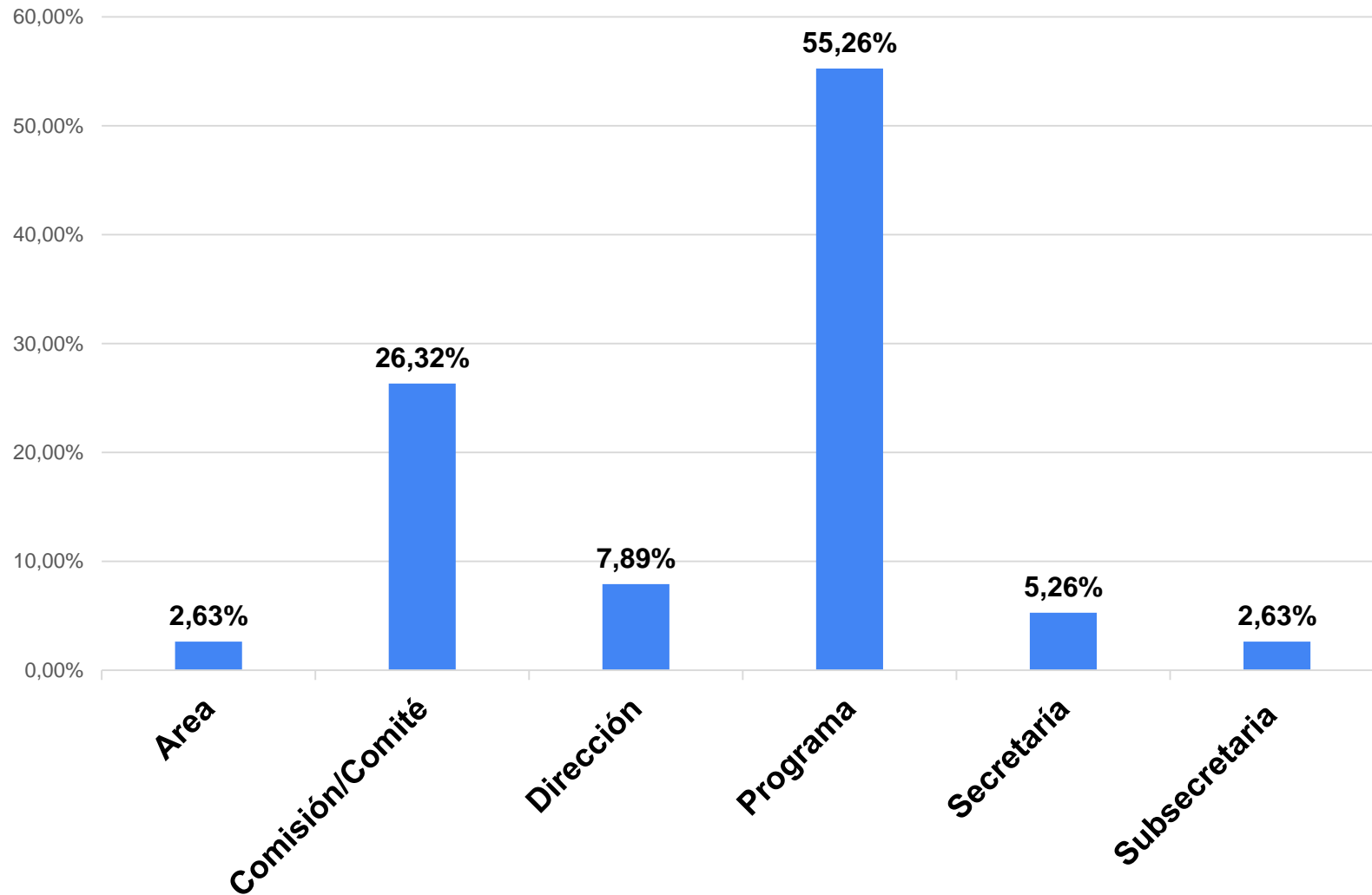

Fuente: DGyDS UNSAM y Coordinación Ejecutiva RUGE, 2019

Espacios de género institucionalizados que cuentan con presupuesto propio

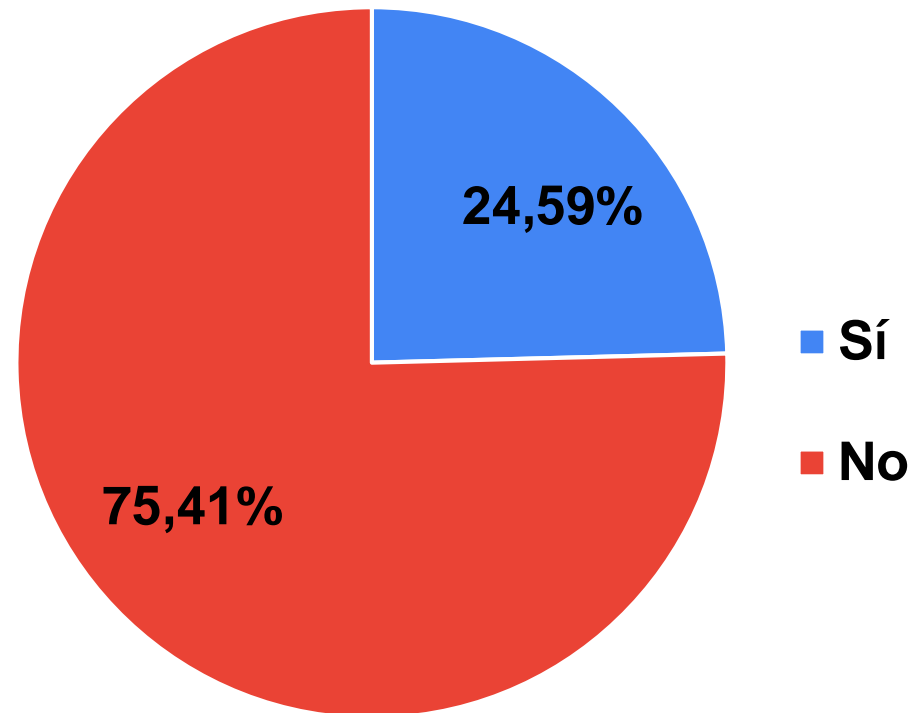

Fuente: DGyDS UNSAM y Coordinación Ejecutiva RUGE, 2019

Instituciones universitarias que adhirieron a Ley Micaela

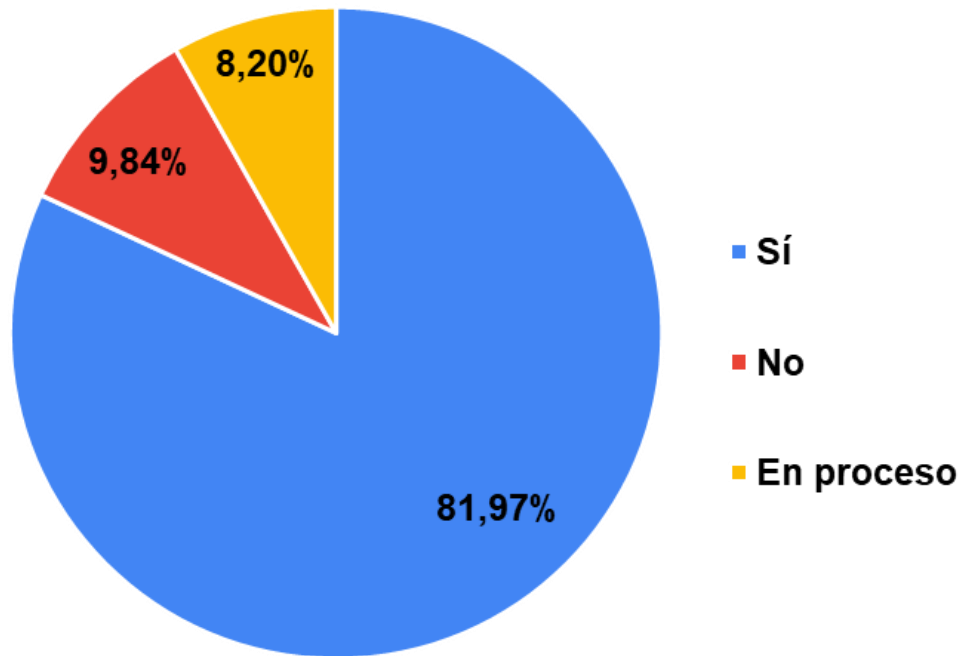

Instituciones universitarias que realizaron capacitaciones en Ley Micaela

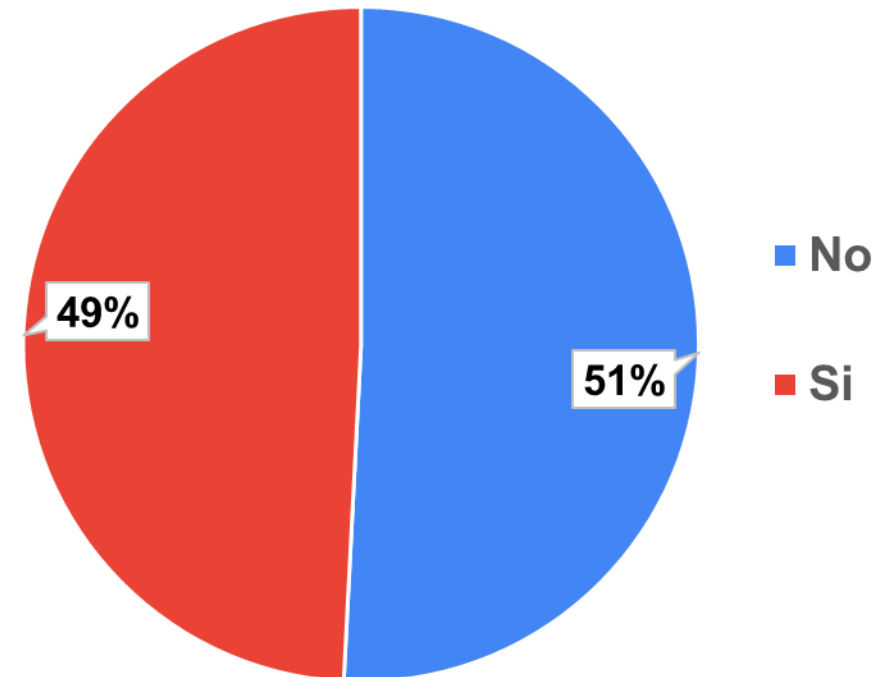

Capacitaciones realizadas en el marco de la Ley Micaela según claustro

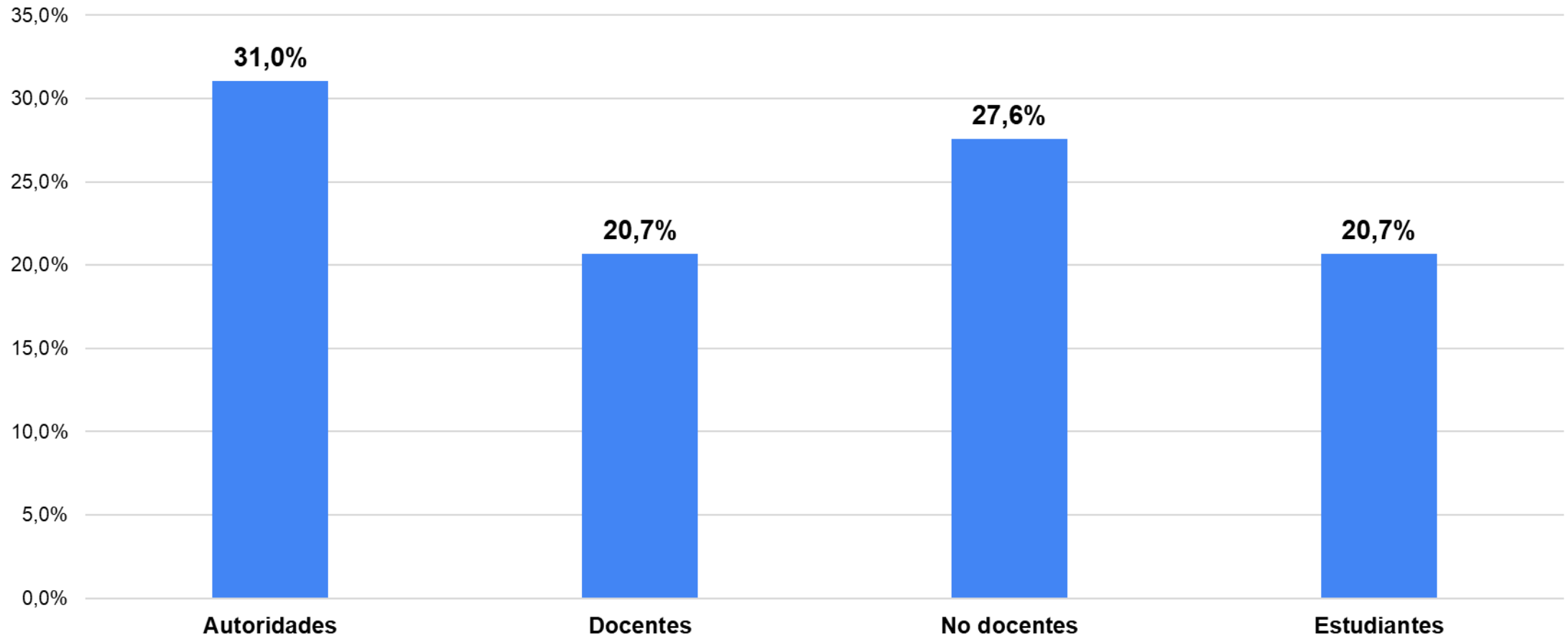

Fuente: DGyDS UNSAM y Coordinación Ejecutiva RUGE, 2019